

Ελληνική Αναπτυξιακή Τράπεζα Επενδύσεων (ΕΑΤΕ)

Μελέτη Εκτίμησης του Οικονομικού & Κοινωνικού Αντικτύπου του Οικοσυστήματος της ΕΑΤΕ

Παρουσίαση αποτελεσμάτων μελέτης – Μουσείο Μπενάκη

Αθήνα, 10 Μαρτίου 2025

Η σημερινή παρουσίαση

Εισαγωγή: Στόχευση ΕΑΤΕ – Διαθέσιμα & Επενδεδυμένα Κεφάλαια

Μελέτη Αντικτύπου: Μεθοδολογικό Πλαίσιο

Μελέτη Αντικτύπου: Το οικοσύστημα της ΕΑΤΕ

Μελέτη Αντικτύπου: Αποτελέσματα

Συνοπτική Ανασκόπηση Συμπερασμάτων



Εισαγωγή:
Στόχευση ΕΑΤΕ – Διαθέσιμα & Επενδεδυμένα Κεφάλαια

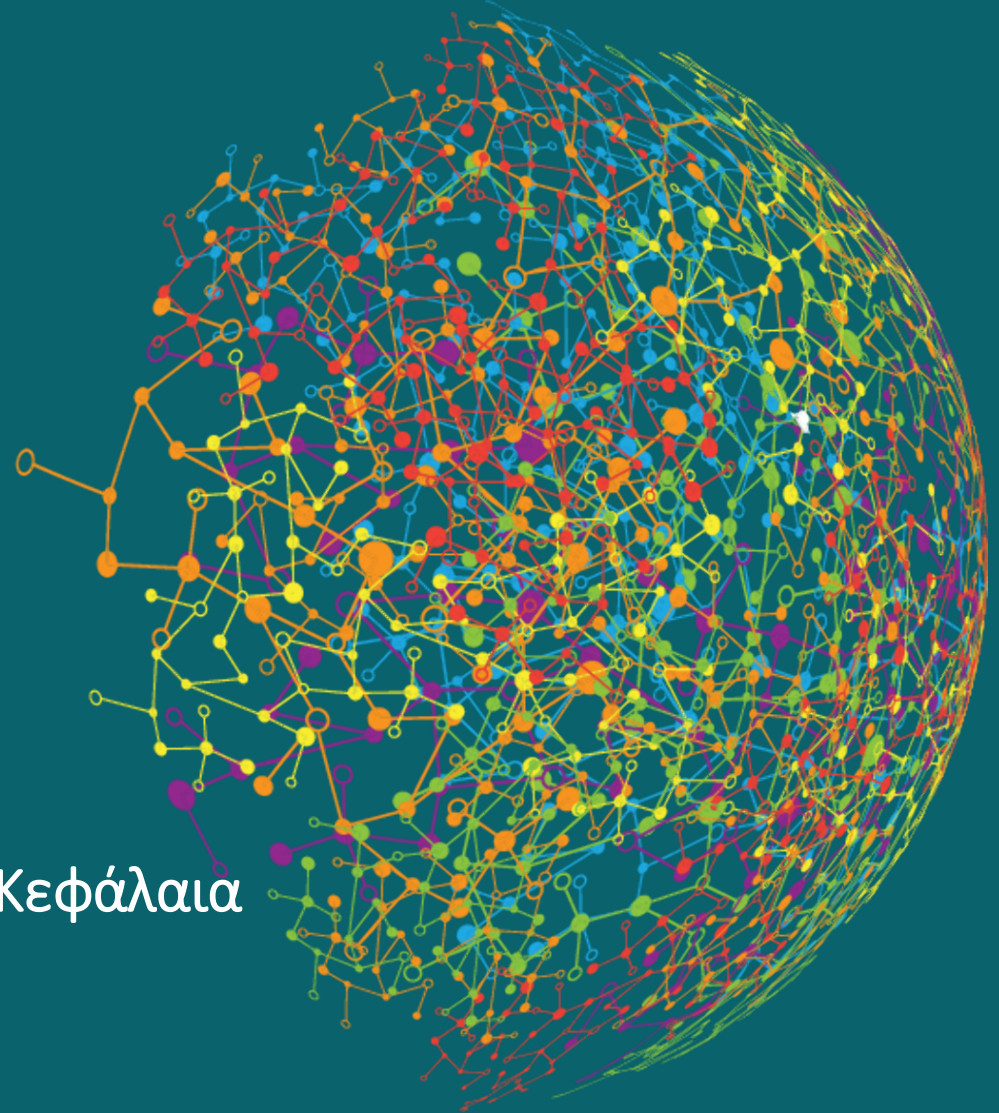

Η ΕΑΤΕ

Η Ελληνική Αναπτυξιακή Τράπεζα Επενδύσεων (ΕΑΤΕ, πρώην ΤΑΝΕΟ) είναι το κρατικό Fund of Funds της Ελλάδας.

Η κύρια δραστηριότητα της ΕΑΤΕ είναι η διαχείριση δημόσιων και ευρωπαϊκών κεφαλαίων με σκοπό την επένδυσή τους σε Venture Capital και Private Equity Funds, με τη συμμετοχή και άλλων επενδυτών.

Η ΕΑΤΕ | Στόχευση

Η Ελληνική Αναπτυξιακή Τράπεζα Επενδύσεων στοχεύει στην επίτευξη μακροπρόθεσμης εθνικής οικονομικής ανάπτυξης μέσω στρατηγικά κατανεμημένων επενδύσεων, στηρίζοντας την προώθηση της επιχειρηματικότητας στη χώρα



Προώθηση της Επιχειρηματικότητας

Υποστήριξη νέων επιχειρηματικών εγχειρημάτων σε διάφορους τομείς της οικονομίας



Καινοτομία & Τεχνολογία

Επένδυση στην καινοτομία, την τεχνολογία και τους αναδυόμενους τομείς για την προώθηση μίας οικονομίας βασισμένης στη γνώση



Πρόσβαση στη χρηματοδότηση

Χρηματοδότηση αναπτυσσόμενων εταιρειών, ΜμΕ και νεοφυών επιχειρήσεων για την ενίσχυση της ανταγωνιστικότητάς τους



Μόχλευση ιδιωτικών επενδύσεων

Προσέλκυση επενδύσεων του ιδιωτικού τομέα μέσω συνεργασιών και συμφωνιών συγχρηματοδότησης

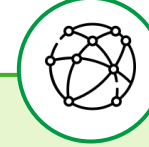

Διεθνείς συνεργασίες

Συνεργασίες με άλλα κρατικά ταμεία και ιδιωτικούς εταίρους για μεταφορά τεχνογνωσίας, ευκαιρίες συνεπένδυσης και προσέλκυση Άμεσων Ξένων Επενδύσεων



Περιφερειακή Ανάπτυξη

Συμβολή στην άμβλυση των περιφερειακών ανισοτήτων με τη χρηματοδότηση εταιρειών σε λιγότερο ανεπτυγμένες περιοχές



Ανάπτυξη Οικοσυστημάτων

Συμβολή στην ενίσχυση του τοπικού οικοσυστήματος VC/PE καθώς και ευρύτερων τομεακών οικοσυστημάτων σε ποικίλους κλάδους



Υποστήριξη της Βιώσιμης Ανάπτυξης

Επενδύσεις σε έργα που συμβάλλουν στην περιβαλλοντική βιωσιμότητα προάγοντας τις αρχές του ESG



Διαφάνεια & Διακυβέρνηση

Προώθηση υψηλών προτύπων διαφάνειας, λογοδοσίας και διακυβέρνησης σε όλες τις επενδυτικές δραστηριότητες

Αποστολή της ΕΑΤΕ

Αύξηση επενδύσεων σε τομείς και πρωτοβουλίες της ελληνικής οικονομίας που οδηγούνται από την καινοτομία, τον εξωστρεφή προσανατολισμό και την προσιθέμενη αξία που δείχνει σεβασμό στα κριτήρια ESG. Αυτές οι επενδύσεις, μαζί με ιδιωτικούς πόρους και επενδυτικά προγράμματα, στοχεύουν στην ενίσχυση της ανάκαμψης, της ανθεκτικότητας, του μετασχηματισμού και της βιώσιμης οικονομικής ανάπτυξης.

Η ΕΑΤΕ | Διαθέσιμα και Επενδεδυμένα Κεφάλαια

Η ΕΑΤΕ διαχειρίζεται διαθέσιμους πόρους άνω των €2 δισ, ενώ έχει ήδη επενδύσει άνω των €360εκατ. σε εταιρείες χαρτοφυλακίου, σε συνεργασία με κεφάλαια επιχειρηματικών συμμετοχών (VC/PE)



Βασικά Μεγέθη ΕΑΤΕ
(την 31/12/2024)

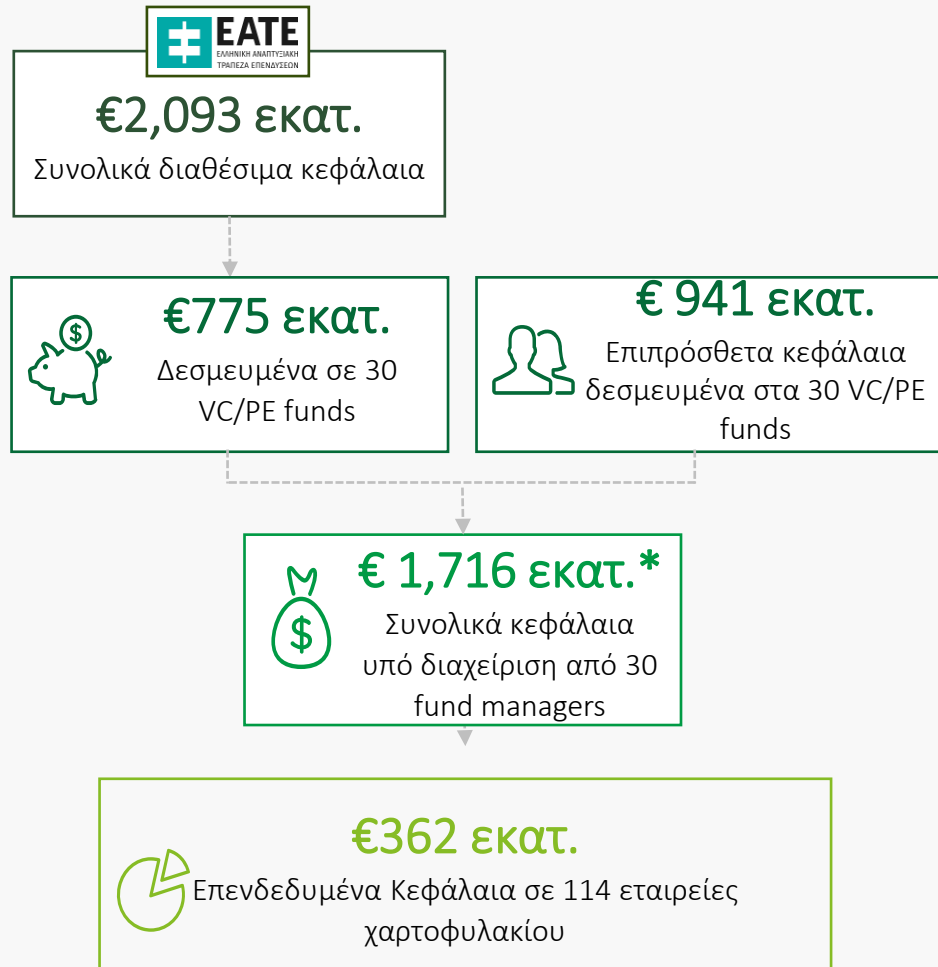

Η Deloitte ανέλαβε την **εκτίμηση αντικτύπου του οικοσυστήματος της Ελληνικής Αναπτυξιακής Τράπεζας Επενδύσεων (HDBI)** στην ευρύτερη ελληνική οικονομία και κοινωνία

Για τους σκοπούς της μελέτης **διενεργήθηκε πρωτογενής έρευνα στο δίκτυο VC/PE** για τη συγκέντρωση δεδομένων σχετικά με την οικονομική δραστηριότητα αυτών και των εταιρειών χαρτοφυλακίου

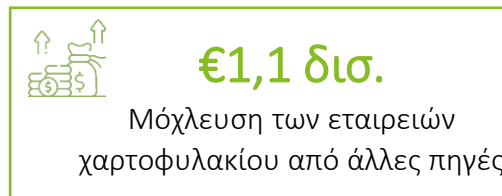

*Σημείωση: Τα παραπάνω δεν περιλαμβάνουν το Χρηματοδοτικό Πρόγραμμα "Scale-Up", στο πλαίσιο του οποίου η ΕΑΤΕ επένδυσε στο "ETF 4" και το "Jolt capital IV"

Στη βάση των επενδεδυμένων και μοχλευμένων κεφαλαίων του διαστήματος 2020-2024

Μελέτη αντικτύπου:
Μεθοδολογικό Πλαίσιο

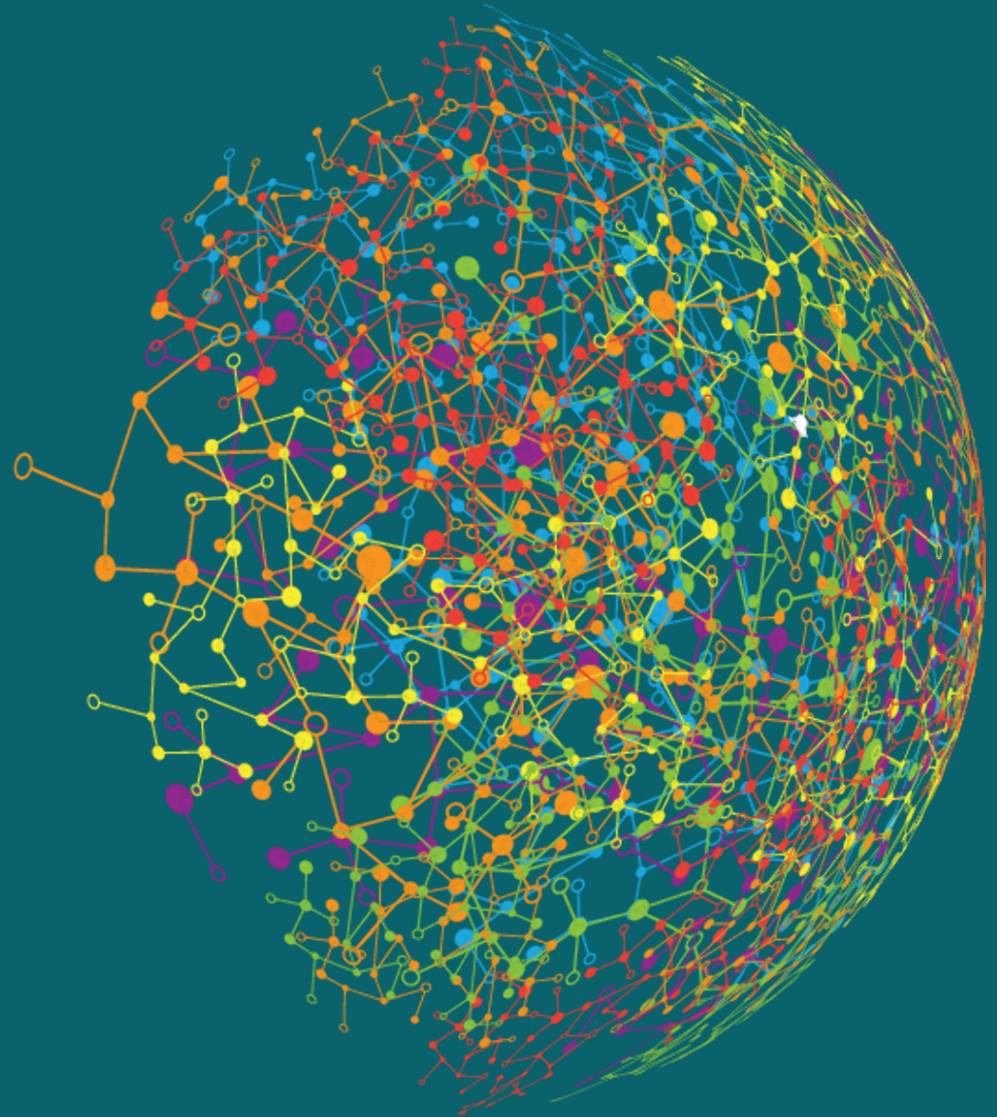

Μελέτες αντικτύπου | Σημαντικό εργαλείο τεκμηρίωσης αποφάσεων

Οι μελέτες αντικτύπου στηρίζονται σε διεθνώς αποδεκτές μεθοδολογίες βάσει των οποίων δύνανται να αξιολογηθούν οι οικονομικές και κοινωνικές επιπτώσεις οικοσυστημάτων, προσφέροντας χρήσιμα συμπεράσματα και υποστηρίζοντας τη λήψη αποφάσεων βάσει τεκμηριωμένων δεδομένων

Τι είναι οι μελέτες αντικτύπου?



Το μοντέλο εισροών – εκροών

- Βραβευμένη με Νόμπελ τεχνική¹ που αποτυπώνει τις **αλληλεξαρτήσεις μεταξύ διαφορετικών οικονομικών δραστηριοτήτων** και απεικονίζει τις δια-κλαδικές συσχετίσεις μέσα σε μια οικονομία, δείχνοντας πώς το παραγόμενο προϊόν ενός τομέα μπορεί να αποτελέσει εισροή για έναν άλλο τομέα
- Η σύνδεση μεταξύ των άμεσων, έμμεσων (στην εφοδιαστική αλυσίδα) και επαγόμενων (καταναλωτική δαπάνη) επιπτώσεων στο μοντέλο είναι γνωστή ως **«πολλαπλασιαστικό αποτέλεσμα»²**
- Οι συνηθέστερες επιπτώσεις που μετρώνται είναι το **παραγόμενο προϊόν** και τα **ισοδύναμα θέσεων εργασίας πλήρους απασχόλησης (FTEs)**, ενώ συχνά εκτιμώνται και **κοινωνικές παράμετροι**

Οφέλη μελετών αντικτύπου

1. **Χρήσιμα συμπεράσματα (insights)** – Παρέχει μια αντικειμενική βάση για την κατανόηση του αντικτύπου οικονομικών δραστηριοτήτων
2. **Τεκμηριωμένη λήψη αποφάσεων (data driven decision making)** – Προσφέρει πληροφόρηση για τον στρατηγικό σχεδιασμό βάσει τεκμηριωμένων δεδομένων, οδηγώντας σε βέλτιστα αποτελέσματα
3. **Δέσμευση εμπλεκόμενων μερών (engagement)** – Ενισχύει τη διαφάνεια και τη λογοδοσία απέναντι σε επενδυτές, ρυθμιστικές αρχές, συνεργάτες κ.α.

¹ Για το μοντέλο εισροών – εκροών, ο Leontief τιμήθηκε με το βραβείο Νόμπελ το 1973

² Μεθοδολογία εισροών – εκροών που βασίζεται σε στατιστικές πληροφορίες της ΕΛΣΤΑΤ, ενώ, όπου ήταν σχετικό με τη μελέτη, έχουν χρησιμοποιηθεί και Περιφερειακοί πολλαπλασιαστές

Μελέτη αντικτύπου:
Το οικοσύστημα της ΕΑΤΕ

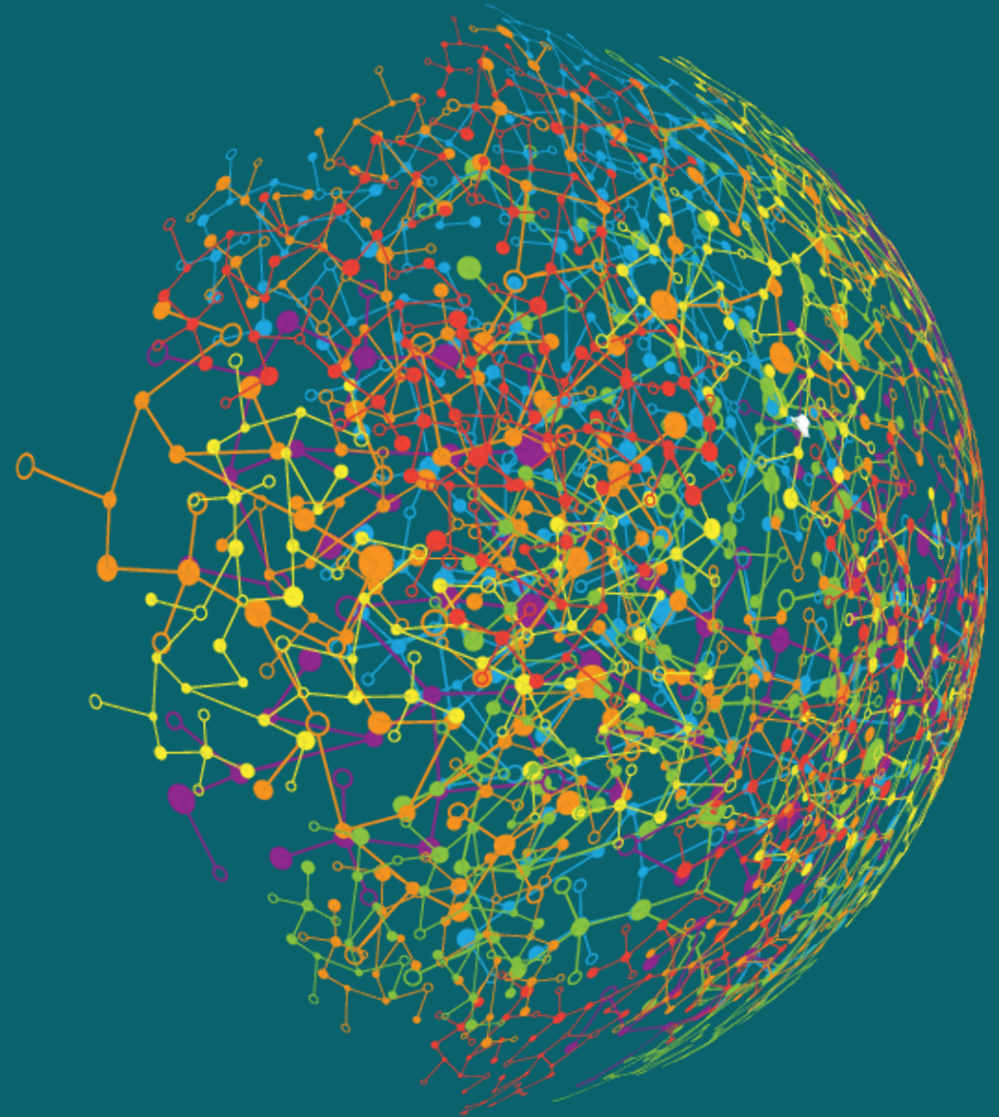

Το οικοσύστημα της EATE | Χρηματοδοτικά Προγράμματα & Κεφάλαια υπό διαχείριση

Στο τέλος του 2024, τα συνολικά Κεφάλαια υπό Διαχείριση ανήλθαν σε περισσότερα από €1,7 δισ., με τη δέσμευση της EATE να αγγίζει τα €775 εκατ. και την αντίστοιχη δέσμευση των VC/PE funds τα €941 εκατ.

Χρηματοδοτικά Προγράμματα ύψους ~€2δισ



Κεφάλαια υπό διαχείριση την 31/12/2024 (Funds Under Management)



Σημείωση: Τα παραπάνω δεν περιλαμβάνουν το Χρηματοδοτικό Πρόγραμμα “Scale-Up”, στο πλαίσιο του οποίου η EATE επένδυσε στο “ETF 4” και το “Jolt capital IV”.

Το οικοσύστημα της EATE | Χρηματοδοτικά προγράμματα με έμφαση σε ψηφιακή και πράσινη μετάβαση

Τα Χρηματοδοτικά Προγράμματα έχουν ποικίλη τομεακή εστίαση, ωστόσο δίνεται μεγάλη έμφαση στην προώθηση της πράσινης και ψηφιακής μετάβασης, καθώς περίπου το 1/3 των διαθέσιμων κεφαλαίων αντιστοιχούν σε προγράμματα με σχετική εστίαση

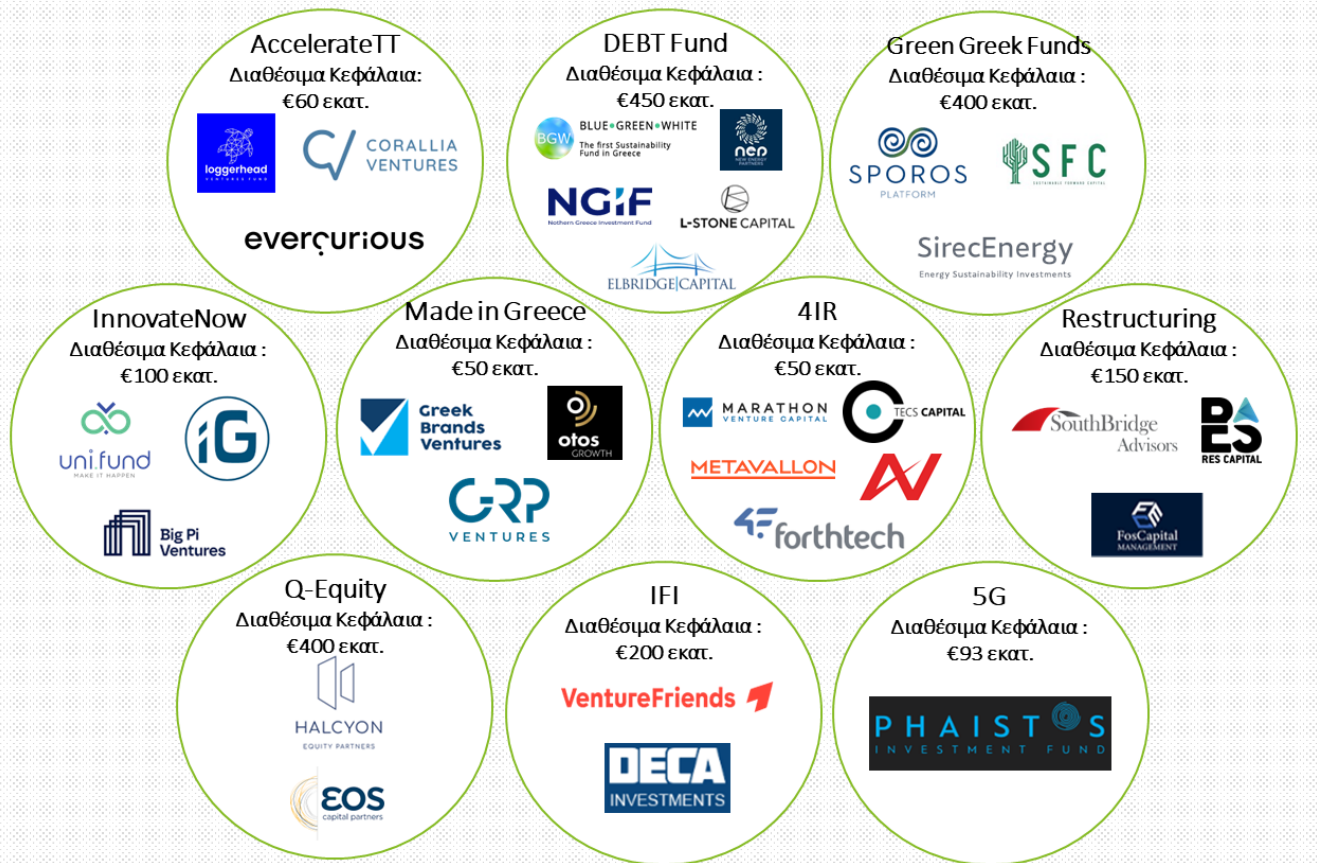

€310 εκατ.

σε προγράμματα με εστίαση στην ψηφιακή μετάβαση [Accelerate TT, InnovateNow, 4IR, 5G]



Επενδεδυμένα: €134,6 εκατ.

€400 εκατ.

σε πρόγραμμα με εστίαση στην πράσινη μετάβαση [Green Greek Funds]



Επενδεδυμένα: €28,5 εκατ.

Το οικοσύστημα της ΕΑΤΕ | Εμπλεκόμενα μέρη και απασχόληση

Στο τέλος του 2024, 114 εταιρείες έχουν λάβει κεφάλαια μέσα από 10 χρηματοδοτικά προγράμματα. Επιπλέον, το οικοσύστημα στο σύνολό του (ΕΑΤΕ, VC/PE και εταιρείες χαρτοφυλακίου) απασχολεί περίπου 3.500 άτομα προσωπικό

2020



2024

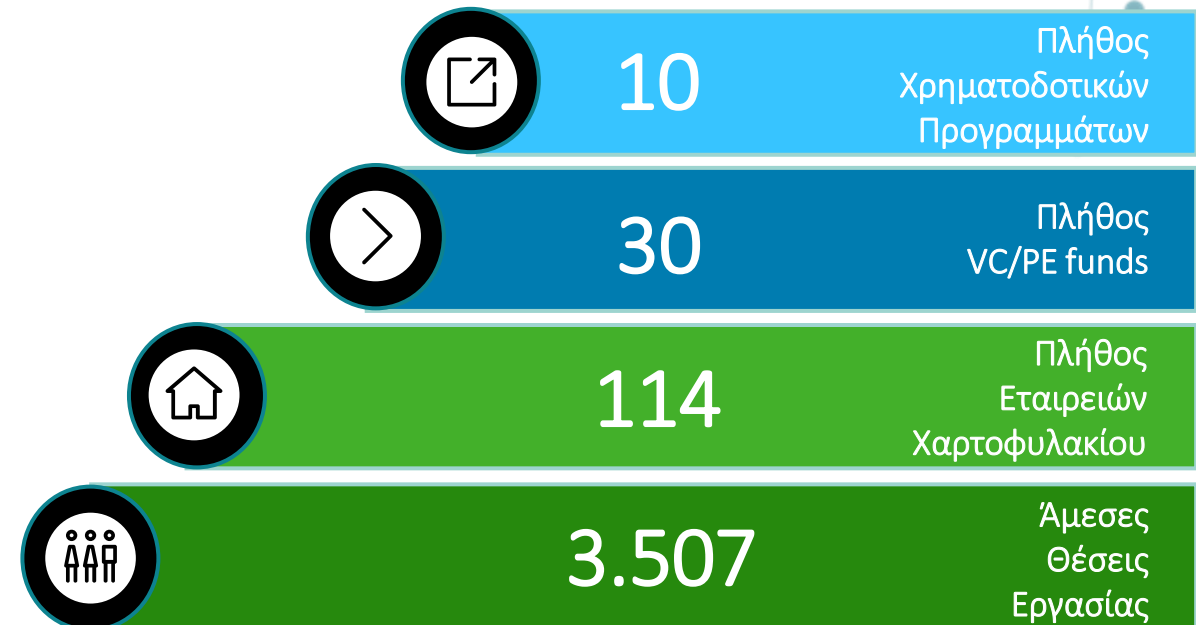

Το οικοσύστημα της EATE | Επενδεδυμένα κεφάλαια και μόχλευση εταιρειών χαρτοφυλακίου

Μέχρι το 2024, οι εταιρείες χαρτοφυλακίου έλαβαν πάνω από €361 εκατ. από τα χρηματοδοτικά προγράμματα, ενώ κατάφεραν να προσελκύσουν / αντλήσουν επιπλέον κεφάλαια ύψους €1.079 εκατ. από άλλες πηγές

Κεφάλαια που επενδύθηκαν από VC/PE funds με τη συνεισφορά της EATE και περαιτέρω μόχλευση εταιρειών χαρτοφυλακίου
Αθροιστικά για τα έτη 2020-2024

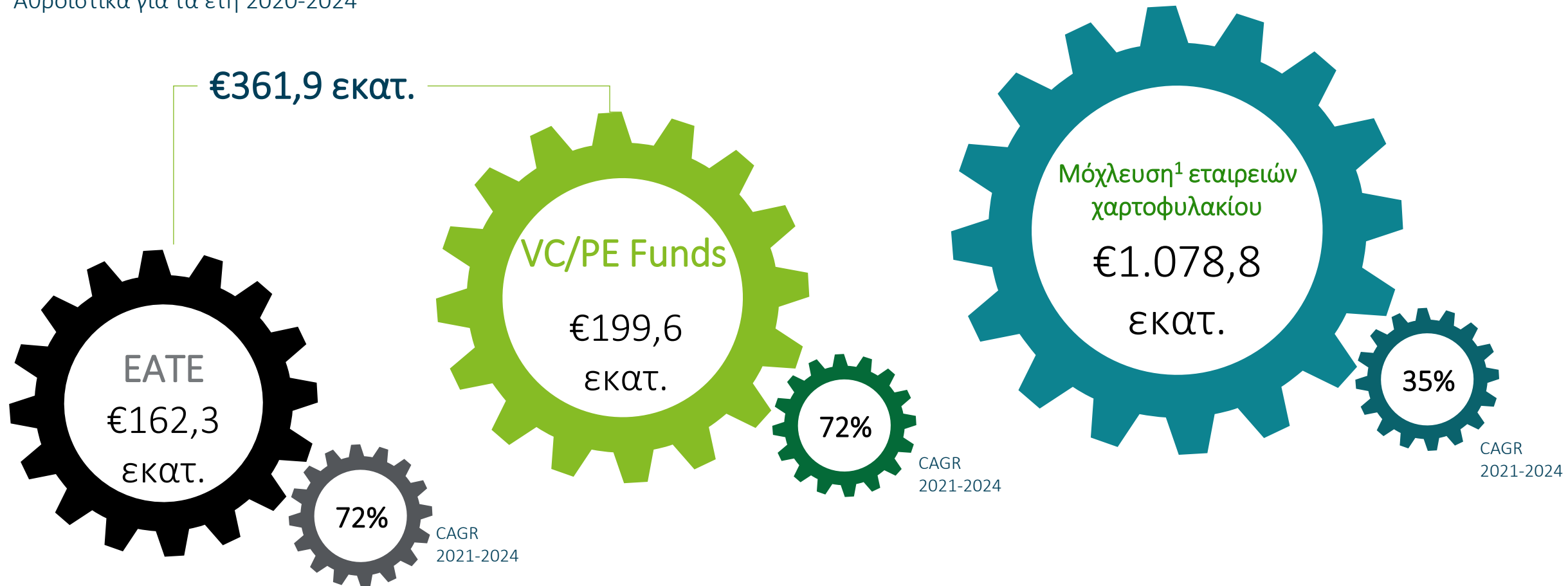

Πηγή: πρωτογενής έρευνα στο δίκτυο VC/PE, Ανάλυση Deloitte

¹Περαιτέρω μόχλευση από υφιστάμενους μετόχους, δάνεια, ΕΣΠΑ, Αναπτυξιακός Νόμος, κ.α.

Το οικοσύστημα της ΕΑΤΕ | Επενδύσεις ανά κλάδο

Έως το τέλος του 2024, οι επενδύσεις κεφαλαίων έχουν κατευθυνθεί ως επί το πλείστον σε εταιρείες που δραστηριοποιούνται στους κλάδους «Τεχνολογίες Πληροφορικής & Επικοινωνίας» (€121 εκατ. συνολικά), «Καταναλωτικά προϊόντα και λιανικό εμπόριο» (€89 εκατ. συνολικά) και «Επιχειρηματικά και βιομηχανικά προϊόντα και υπηρεσίες» (€64 εκατ. συνολικά).

Συνολικές
επενδύσεις
κεφαλαίων
ΕΑΤΕ και
VC/PE
(όλοι οι κλάδοι)

**€361,9
εκατ.**

33,4%



Τεχνολογίες
Πληροφορικής &
Επικοινωνίας

24,6%



Καταναλωτικά προϊόντα
και λιανικό εμπόριο

17,7%



Βιομηχανικά προϊόντα
και υπηρεσίες

9,4%



Ενέργεια και
Περιβάλλον

5,2%



Υγεία

1,0%



Χρηματοπιστωτικές
Υπηρεσίες

0,3%



Αγροτικός Τομέας

8,4%



Γενικοί, Λοιποί
Κλάδοι

Μελέτη αντικτύπου:
Αποτελέσματα

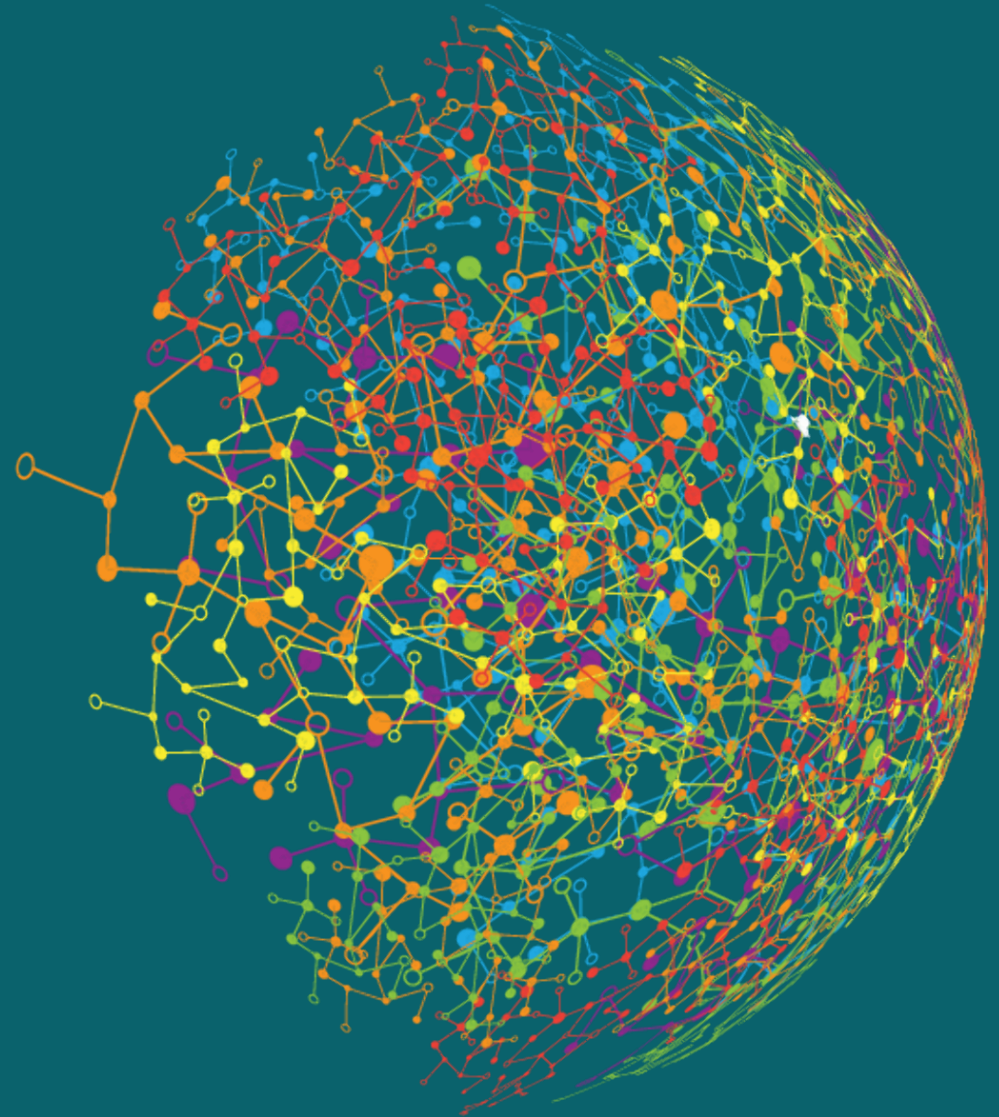

Ο αντίκτυπος του οικοσυστήματος της EATE | «Κύματα» ανάλυσης

Η EATE στοχεύει να ενισχύσει την ανάπτυξη ενός ακμάζοντος οικοσυστήματος επιχειρηματικών κεφαλαίων στην Ελλάδα. Η μελέτη παρουσιάζει τον συνολικό αντίκτυπο του εν λόγω οικοσυστήματος στην ελληνική οικονομία και κοινωνία, βάσει διαδοχικών «κυμάτων» οικονομικής δραστηριότητας στις εφοδιαστικές αλυσίδες της EATE, του δικτύου VC/PE, καθώς και των εταιρειών χαρτοφυλακίου

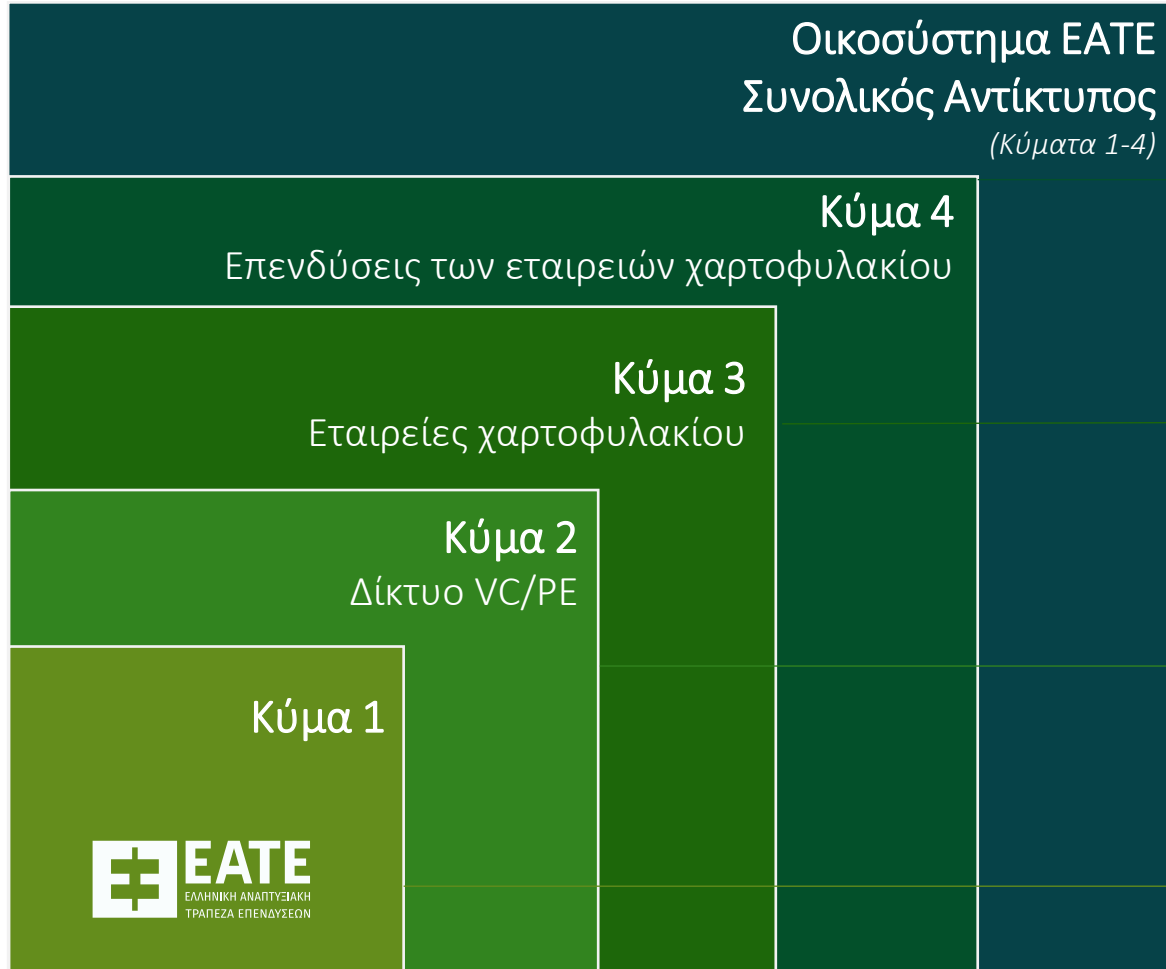

Ο **συνολικός αντίκτυπος** που αξιολογείται, ακολουθεί την παρακάτω προσέγγιση όπου αξία «ξεκλειδώνεται» σε τέσσερα διαδοχικά κύματα, χάριν της αρχικής συμβολής στο οικοσύστημα της EATE.

- **Κύμα 4:** Δυνητικός αντίκτυπος από τις **επενδύσεις των εταιρειών χαρτοφυλακίου** χάριν των κεφαλαίων των VC/PE funds αλλά και της περαιτέρω μόχλευσης που επιτυγχάνουν. Οι εν λόγω επενδύσεις οδηγούν σε συντηρούμενη οικονομική δραστηριότητα και απασχόληση σε συναφείς κλάδους στην εφοδιαστική αλυσίδα των εταιρειών χαρτοφυλακίου
- **Κύμα 3:** Αντίκτυπος από την **οικονομική δραστηριότητα των εταιρειών χαρτοφυλακίου** στις οποίες επενδύονται τα κεφάλαια των VC/PE Funds, τις δαπάνες στην εφοδιαστική αλυσίδα τους και την άμεση (προσωπικό των εταιρειών χαρτοφυλακίου) και την έμμεση συντηρούμενη απασχόληση
- **Κύμα 2:** Αντίκτυπος από την **οικονομική δραστηριότητα του δικτύου των VC/PE** που διαχειρίζονται τα χρηματοδοτικά προγράμματα, τις δαπάνες στην εφοδιαστική αλυσίδα τους και την άμεση (προσωπικό VC/PE) και έμμεση συντηρούμενη απασχόληση
- **Κύμα 1:** Αντίκτυπος από την **εσωτερική οικονομική δραστηριότητα της EATE**, τις δαπάνες στην εφοδιαστική αλυσίδα της και την άμεση (προσωπικό EATE) και έμμεση συντηρούμενη απασχόληση

Ο αντίκτυπος του οικοσυστήματος της ΕΑΤΕ | Αποτελέσματα μελέτης αντικτύπου

Λαμβάνοντας υπόψη όλα τα «κύματα» επιπτώσεων που αναλύθηκαν, δημιουργήθηκαν οι προϋποθέσεις για μια σημαντική ενίσχυση της οικονομικής δραστηριότητας η οποία δυνητικά μπορεί να οδηγήσει σε παραγόμενο προϊόν ύψους ~€3,8 δισ. και απασχόληση 49.900 θέσεων εργασίας

Παραγόμενο Προϊόν
2020-2024

Απασχόληση
2024

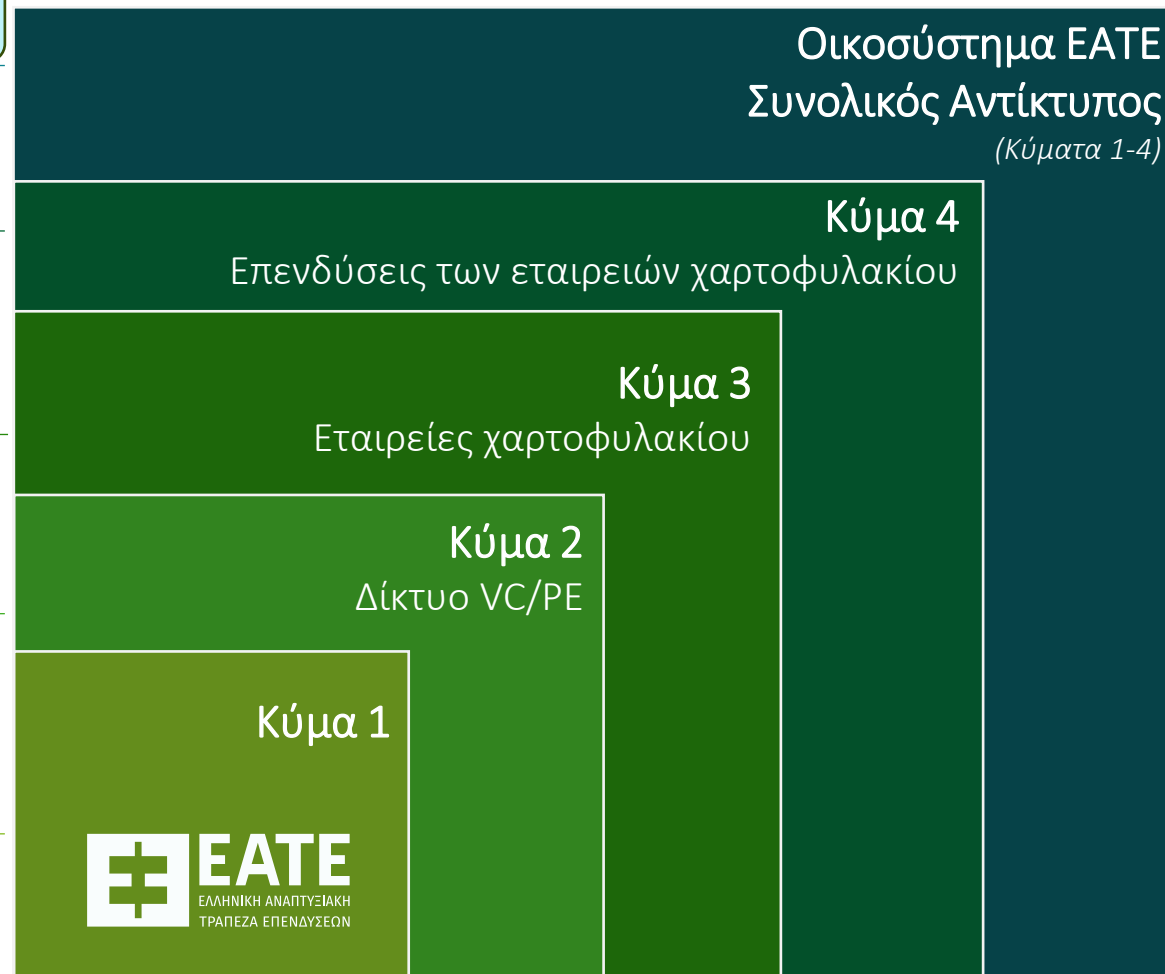

FTEs = Full time equivalents (Ισοδύναμα Πλήρους Απασχόλησης)





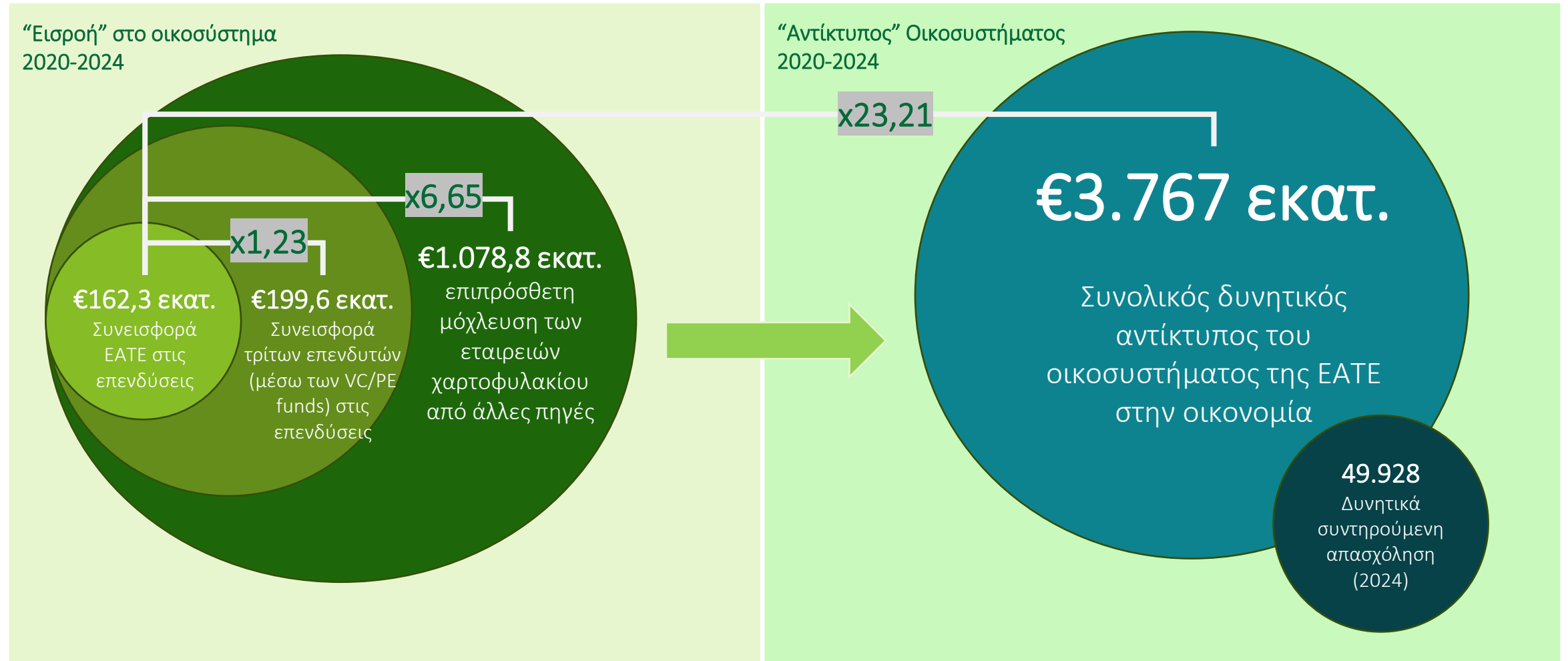

Ο αντίκτυπος του οικοσυστήματος της ΕΑΤΕ | Αποτελέσματα μελέτης αντικτύπου (συνέχεια)

Η σημασία της συνεισφοράς της ΕΑΤΕ στο οικοσύστημα γίνεται εμφανής, καθώς για κάθε 1 (ένα) ευρώ που επενδύεται αρχικά, επιπλέον 1,23 ευρώ επενδύονται από τρίτους επενδυτές (μέσω των VC/PE funds), άλλα 6,65 ευρώ μοχλεύονται από άλλες πηγές από τις εταιρείες χαρτοφυλακίου, συμβάλλοντας στη δημιουργία δυνητικής οικονομικής δραστηριότητας 23,21 ευρώ



Περαιτέρω αντίκτυπος | Συνολικά αποτελέσματα μελέτης αντικτύπου σε κοινωνικο-οικονομικούς όρους

Το οικοσύστημα της EATE συμβάλλει σημαντικά στην οικονομική ανάπτυξη και καινοτομία της Ελλάδας, επιτυγχάνοντας σημαντικές εξαγωγές, υποστηρίζοντας την προσέλκυση ταλέντων πίσω στη χώρα και προωθώντας τη νεοφυή επιχειρηματικότητα

	Εξαγωγές	Άνω των €140 εκατ. την περίοδο 2020-2024
	Γυναικεία απασχόληση	Περίπου το 30% του ανθρώπινου δυναμικού του οικοσυστήματος είναι γυναίκες
	Απασχόληση νέων	Πάνω από το 20% του προσωπικού στο οικοσύστημα είναι νέοι (<35 ετών)
	Brain ReGain	Πάνω από 80 εργαζόμενοι επέστρεψαν στην Ελλάδα από το εξωτερικό
	Έμφαση σε startups	Στο πλαίσιο των επενδύσεων, ιδιαίτερη έμφαση δίνεται σε startups (70%) , που ενισχύουν την καινοτομία και την τεχνολογική ανάπτυξη
	Τομείς υψηλής προστιθέμενης αξίας	Οι επενδύσεις καλύπτουν ευρεία γκάμα τομέων της οικονομίας, με ιδιαίτερη έμφαση σε τομείς υψηλής προστιθέμενης αξίας για την ελληνική οικονομία, όπως είναι οι ΤΠΕ , η Ενέργεια και η Υγεία .

Μελέτη αντικτύπου:
Συνοπτική ανασκόπηση συμπερασμάτων

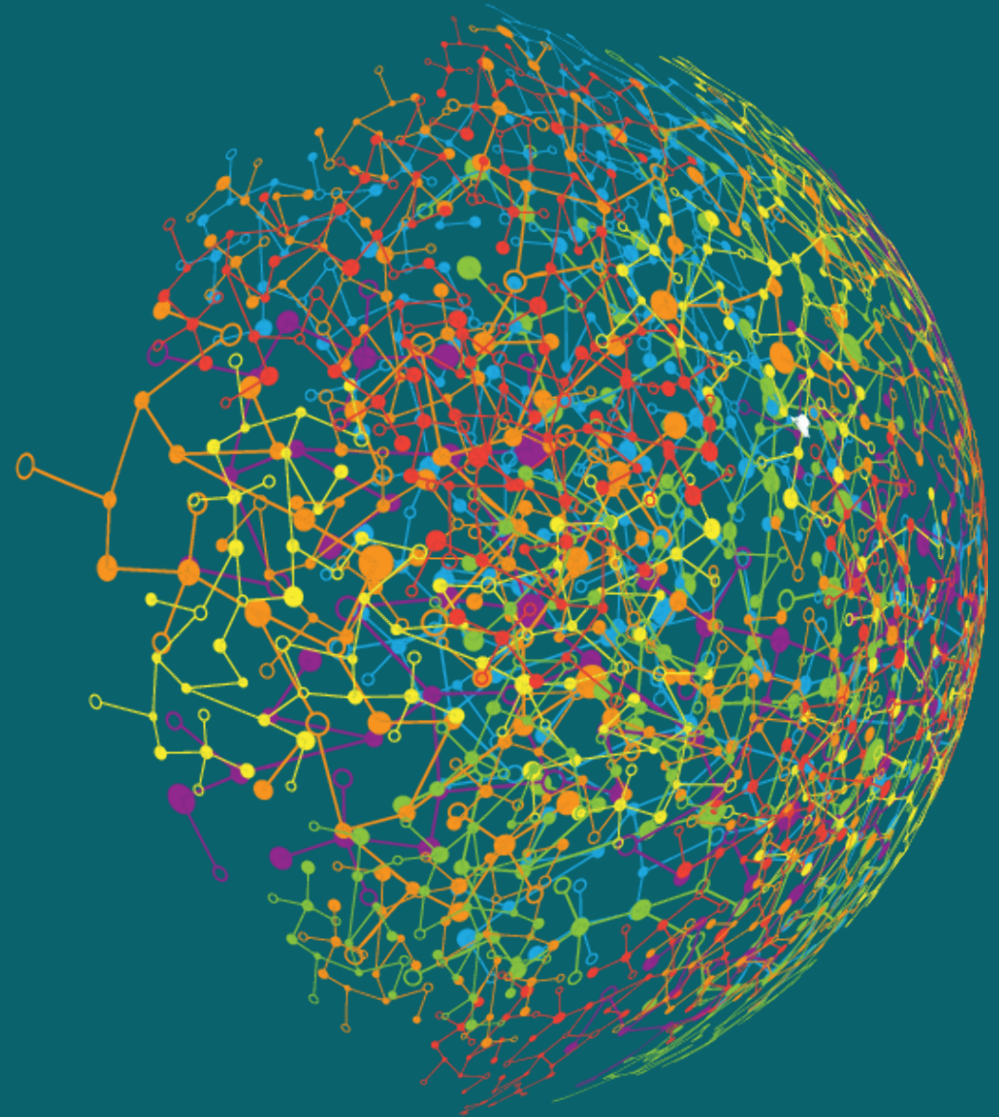

Συνοπτική ανασκόπηση συμπερασμάτων

Η EATE διαδραματίζει σημαντικό ρόλο στην ελληνική οικονομία, επενδύοντας κεφάλαια σε VC/PE με ιδιαίτερη έμφαση και εστίαση στην προώθηση της καινοτομίας, της τομειακής ανάπτυξης και της οικονομικής ανθεκτικότητας του ελληνικού επιχειρείν

Τα διαθέσιμα κεφάλαια της EATE υπερβαίνουν τα €2 δισ., με τα €775 εκατ. εξ αυτών να έχουν ήδη δεσμευτεί σε συνολικά 30 VC/PE funds

Έχουν επενδυθεί περισσότερα από €360 εκατ. σε 114 εταιρείες χαρτοφυλακίου, ενώ οι εν λόγω εταιρείες έχουν καταφέρει να αντλήσουν περαιτέρω κεφάλαια ύψους περίπου €1,1 δισ. από άλλες πηγές

Ο αντίκτυπος του οικοσυστήματος της EATE αποτιμάται σε διακριτά «κύματα», καλύπτοντας τις εσωτερικές λειτουργίες της EATE, τις λειτουργίες του δικτύου VC/PE, τις λειτουργίες των εταιρειών χαρτοφυλακίου, καθώς και τις επενδύσεις στις οποίες προβαίνουν βάσει των κεφαλαίων που λαμβάνονται



x6,65

Μόχλευση των εταιρειών χαρτοφυλακίου από άλλες πηγές, για κάθε €1 που επενδύει η EATE



Συνολικός δυνητικός αντίκτυπος οικοσυστήματος στην οικονομία (2020-2024)



€3.767 εκατ.

49.900 FTEs
(για το 2024)

x23,21

για κάθε €1 που επενδύει η EATE

Deloitte.

